

TU KAISERSLAUTERN, LEHRSTUHL FÜR BETRIEBSWIRTSCHAFTSLEHRE, INSBESONDERE SUSTAINABILITY MANAGEMENT

Der Lehrstuhl für Betriebswirtschaftslehre, insbesondere Sustainability Management existiert seit dem 1. September 2013 und befindet sich unter der Leitung von [Frau Prof. Dr. Katharina Spraul](#).

Nachhaltigkeit hat im Fachbereich Wirtschaftswissenschaften der TU Kaiserslautern eine lange Tradition und ist im 2007 formulierten und im Jahr 2015 überarbeiteten und gestärkten Leitbild "[Führen in globaler Verantwortung](#)" verankert.

ANGEBOTE

Am Lehrstuhl für Sustainability Management gehört es zu unserem Selbstverständnis, dass wir in Forschung und Lehre im ständigen Austausch mit Praxis und Wissenschaft stehen.

Kooperationen können hierbei verschiedene Formen annehmen, von regelmäßigem Austausch und Vernetzung über zeitlich begrenzte Zusammenarbeit in bestimmten Bereichen bis hin zu mehrjährig angelegten Kollaborationsprojekten.

PROJEKTE

- Masterarbeit mit Praxisbezug
- Master-Seminararbeiten mit Praxisbezug

Kontakt

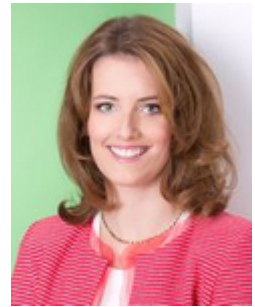

Prof. Dr. Katharina Spraul
Lehrstuhlinhaberin

Postfach 3049
67653 Kaiserslautern
Deutschland

0631/205-5510
sustain@wiwi.uni-kl.de

sustain.wiwi.uni-kl.de



Ansprechpartner

IHK Pfalz

Christiane Huber

Ludwigsplatz 2-4
67059 Ludwigshafen

Tel.: [0621 5904-1645](tel:062159041645)
christiane.huber@pfalz.ihk24.de

Top-Wissenschaft.de

Unternehmen trifft Wissenschaft
Ein Angebot der Industrie- und
Handelskammern in Baden-
Württemberg und Rheinland-Pfalz

Top  Wissenschaft
suchen und finden